

INMUNIZACIÓN 2025

VACUNAS: ¿POR QUÉ SON BENEFICIOSAS?

IMPULSA



APOYAN



sanofi

CON EL AVAL DE



¿QUÉ ES UNA VACUNA?

LAS VACUNAS SON PRODUCTOS BIOLÓGICOS QUE ENSEÑAN AL SISTEMA INMUNITARIO A RECONOCER Y PREPARAR UNA RESPUESTA PROTECTORA FRENTE A LOS ORGANISMOS QUE CAUSAN ENFERMEDADES



AUNQUE ESTAS PUEDEN NO EVITAR EL CONTAGIO, PERMITEN REDUCIR LOS SÍNTOMAS Y PREVENIR COMPLICACIONES PRODUCIDAS POR ENFERMEDADES INFECCIOSAS

VACUNAS VS MEDICAMENTOS

VACUNAS



**PREVIENEN PATOLOGÍAS
O COMPLICACIONES**

**SON PARA UN GRAN
NÚMERO DE PERSONAS**

**MENOR PERCEPCIÓN
INMEDIATA DE LOS
BENEFICIOS**

MEDICAMENTOS



**TRATAN AFECCIONES
ACTIVAS**

**SE ADMINISTTRAN A
PACIENTES ESPECÍFICOS**

**MAYOR PERCEPCIÓN
INMEDIATA DE LOS
BENEFICIOS**

¿QUÉ BENEFICIOS OFRECEN?

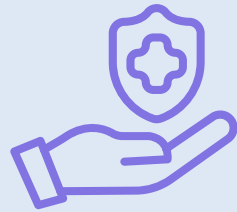

**PROTECCIÓN INDIVIDUAL FRENTE A ENFERMEDADES
INFECCIOSAS Y COMPLICACIONES**

**MEJORA DE LA CALIDAD DE VIDA GRACIAS AL ENTRENAMIENTO
DEL SISTEMA INMUNE**

**REDUCCIÓN DE MORBILIDAD Y MORTALIDAD DEBIDO A
ENFERMEDADES INFECCIOSAS**

PERMITE LA INMUNIDAD DE REBAÑO



¿POR QUÉ ES IMPORTANTE PARA LA DIABETES?

**LA FALTA DE UN ADECUADO MANEJO DE LA DIABETES
INCREMENTA EL RIESGO DE DESARROLLAR INFECCIONES
RESPIRATORIAS, GENITOURINARIAS Y DE LA PIEL**

**LAS HIPERGLUCEMIAS CONTINUAS INTERFIEREN EN EL TRABAJO
DE LAS CÉLULAS DEL SISTEMA INMUNE, FOMENTANDO EL
RIESGO DE INFECCIONES**



**CUANDO HAY PRESENCIA DE INFECCIÓN, SE GENERA UNA
RESPUESTA HORMONAL QUE INCREMENTA LA GLUCEMIA Y
MITIGA EL EFECTO DE LA INSULINA Y OTROS TRATAMIENTOS**

**LA VACUNACIÓN PERMITE PREVENIR PATOLOGÍAS INFECCIOSAS
COMO LA GRIPE, EL NEUMOCOCO O EL HERPES ZÓSTER, LAS
CUALES INCREMENTAN EL RIESGO DE COMPLICACIONES EN
PERSONAS CON DIABETES**

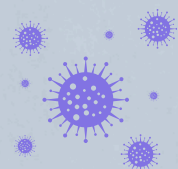

¿TE HA SIDO ÚTIL ESTA INFORMACIÓN?



COMPARTE



GUARDA LA PUBLICACIÓN



DA LIKE



COMENTA

BIBLIOGRAFÍA

FEDERACIÓN ESPAÑOLA DE DIABETES (2025). AGENTE EDUCATIVO EN DIABETES.

OJANGUREN LLANES, J. (2023). VACUNARSE TAMBIÉN ES CUIDARSE: LA IMPORTANCIA DE LA INMUNIZACIÓN EN PERSONAS CON DIABETES. REVISTA DIABETESFEDE, (91), 23.